

## ZEICHENERKLÄRUNG

BESTAND FORTSCHREIBUNG

		GELTUNGSBEREICH DES DECKBLATTES
		ALLGEMEINES WOHNGEBIET
		DORFGEBIET
		FLÄCHE FÜR DEN GEMEINBEDARF
		KIRCHE, GEBÄUDE FÜR KIRCHLICHE ZWECKE
		ÜBERÖRTLICHE HAUPTVERKEHRSSTRASSE
		VERKEHRLÄRM
		SONSTIGE STRASSEN UND WEGE
		TRAFOSTATION
		20-KV NIEDERSpannungsLEITUNG BAYERNWERK AG
		WASSERVERSORGUNGSL EITUNG
		LANDWIRTSCHAFTLICHE NUTZFLÄCHE
		GRÜNFLÄCHE
		FRIEDHOF
		SPIELPLATZ
		BÄUME, STRÄUCHER
		WASSERFLÄCHE
		REGENRÜCKHALTEBECKEN
		GEBÄUDE IM AUSSENBEREICH
		FLURGRENZEN MIT FLURNUMMERN
		GEBÄUDEBESTAND
		HÖHENLINIEN

## FLÄCHENNUTZUNGSPLAN / LANDSCHAFTSPLAN – BESTAND

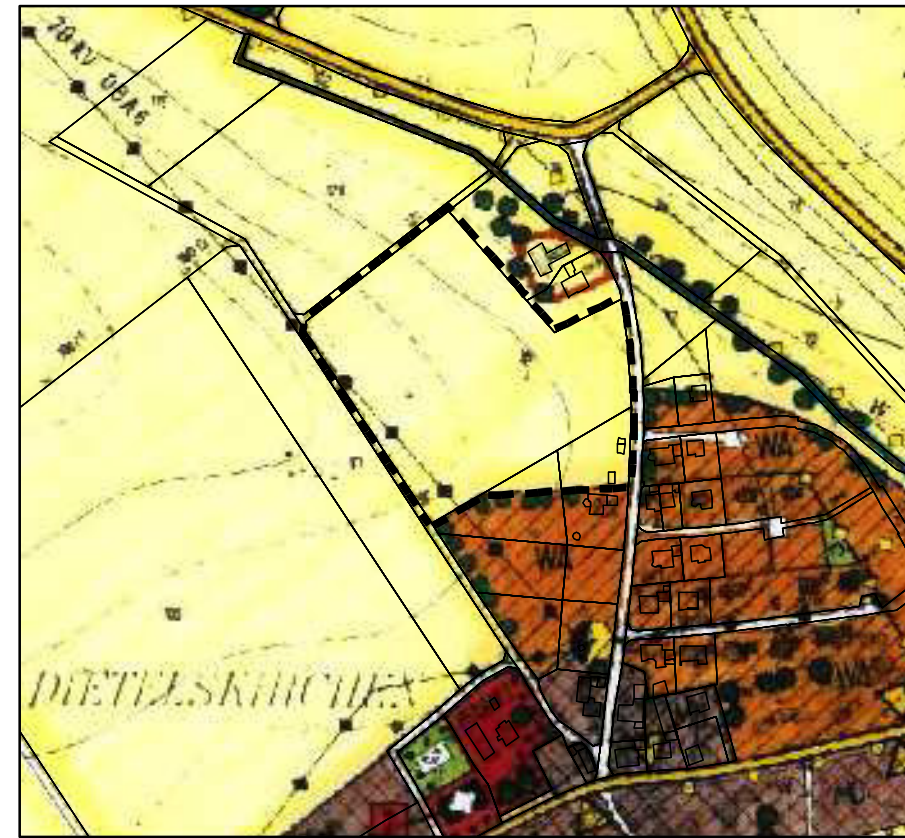

## FLÄCHENNUTZUNGSPLAN / LANDSCHAFTSPLAN – FORTSCHREIBUNG

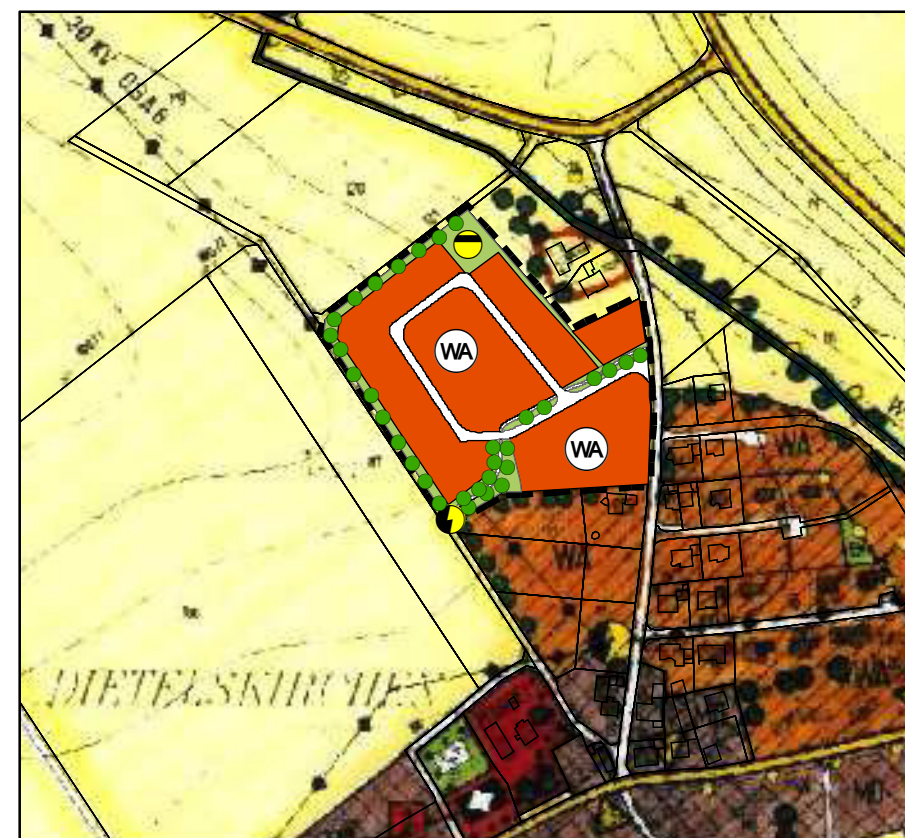

ORT: DIETELSKIRCHEN

M 1:5.000

ÄNDERUNG: AUSWEISUNG ALLGEMEINES WOHNGEBIET

# FLÄCHENNUTZUNGSPLAN LANDSCHAFTSPLAN KRÖNING DECKBLATT NR. 07

GEMEINDE  
LANDKREIS  
REGIERUNGSBEZIRK

KRÖNING  
LANDSHUT  
NIEDERBAYERN

Verfahrensvermerke:

Änderungsbeschluss: vom 17.10.2018  
Beteiligung der Bürger: vom 15.11.2019 bis 16.12.2019  
Fachstellenanhörung: vom 15.11.2019 bis 16.12.2019  
Öffentliche Auslegung: vom 07.02.2020 bis 09.03.2020  
Feststellungsbeschluss: vom \_\_\_\_.

Genehmigung:

Das Landratsamt Landshut hat die Fortschreibung des FNP/LP mit Bescheid vom \_\_\_\_ Nr. \_\_\_\_ gemäß § 6 BauGB genehmigt.

Landshut, .....

Inkrafttreten:

Das Deckblatt wurde am \_\_\_\_ gemäß § 6 Abs. 5 BauGB ortsüblich bekannt gemacht. Das Deckblatt ist damit rechtswirksam.

Gemeinde Kröning, .....

Konrad Hartshauer  
1. Bürgermeister

Planung	KomPlan Ingenieurbüro für kommunale Planungen Leukstraße 3 84028 Landshut Fon: 0871/974087-0 Fax: 0871/974087-29 Mail: info@komplan-landshut.de  Dipl. Ing. (FH) D. Maroski Landschaftsarchitektin/ Stadtplanerin  F. Bauer
Planungsträger	VG Gerzen Gemeinde Kröning Rathausplatz 1 84175 Gerzen
Maßstab	Lageplan M 1:5.000
Stand	15.01.2020 – Entwurf



Bearbeitung	Okt. 2019	AL
Geändert Anlass:		
§§ 3 und 4 Abs. 1 BauGB	Jan. 2020	Kü
16-0880_FNP/LP_D		