

Schulverband Kirchberg



Gemeinde Adlkofen



Markt Geisenhausen

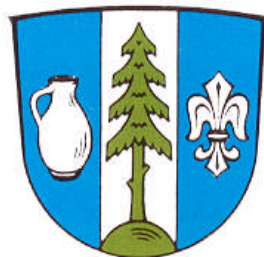

Gemeinde Kröning

Schulverband Kirchberg
Verwaltungsgemeinschaft Gerzen
Landkreis Landshut

HAUSHALTSSATZUNG

UND

HAUSHALTSPLAN

SCHULVERBAND

KIRCHBERG

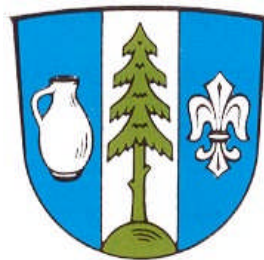

für das Haushaltsjahr

2007

Beteiligte Gemeinden

Kröning

Adlkofen

Geisenhausen

Der Schulverband ist Sachaufwandsträger für den Schulaufwand der Grundschule in Kirchberg, Gemeinde Kröning.

HAUSHALTSSATZUNG DES SCHULVERBANDES KIRCHBERG

Aufgrund des Art. 9 Abs. 9 Bayer. Schulfinanzierungsgesetz (BaySchFG) i. V. m. Art. 40 Abs. 1 des Gesetzes über die Kommunale Zusammenarbeit (KommZG) und Art. 63 ff der Bayer. Gemeindeordnung (GO) erläßt der Schulverband Kirchberg folgende Haushaltssatzung:

§ 1

Der Haushaltsplan wird für das Haushaltsjahr 2007 im Verwaltungshaushalt in den Einnahmen und Ausgaben auf

196.000 €

und im Vermögenshaushalt in den Einnahmen und Ausgaben auf

3.000 €

festgesetzt.

§ 2

Kreditaufnahmen für Investitionen und Investitionsförderungsmaßnahmen sind nicht vorgesehen.

§ 3

Verpflichtungsermächtigungen im Vermögenshaushalt werden nicht festgesetzt.

§ 4

Der durch sonstige Einnahmen nicht gedeckte Bedarf (Umlagesoll) zur Finanzierung von Ausgaben im Verwaltungshaushalt wird für das Haushaltsjahr 2007 auf

150.000 €

festgesetzt und nach der Zahl der Verbandsschüler auf die Mitglieder des Schulverbandes umgelegt. Für die Berechnung der Schulverbandsumlage wird die maßgebende Schülerzahl nach dem Stand vom 1. Oktober 2006 auf 115 Schüler festgesetzt. Die Schulverbandsumlage wird je Schüler auf

1.304,34 €

festgesetzt.

Eine Investitionsumlage wird nicht erhoben.

§ 5

Der Höchstbetrag der Kassenkredite zur rechtzeitigen Leistung von Ausgaben nach dem Haushaltsplan wird auf

10.000 €

festgesetzt.

§ 6

Die Haushaltssatzung tritt mit dem 01. Januar 2007 in Kraft.

Kirchberg,



Schindlbeck
1. Bürgermeister
Schulverbandsvorsitzender

VORBERICHT (§ 3 KOMMHV)
ZUM HAUSHALTSPLAN DES SCHULVERBANDES KIRCHBERG
FÜR DAS HAUSHALTSJAHR 2007

Der Haushaltsplanentwurf ist nach wie vor geprägt von den Umstellungen aus der Auflösung der Teilhauptschule und der daraus resultierenden Verringerung der Schülerzahlen.

Die Ansätze des Haushaltes wurden in Abstimmung mit der Schulleitung festgelegt; wesentliche Änderungen haben sich dabei – im Vergleich zum letzten Haushaltsjahr - nicht ergeben.

1. Umlagenentwicklung

Die Entwicklung der Schulverbandsumlage ist der Anlage 2 zum Vorbericht zu entnehmen. Die Umlage sinkt erneut um absolut 10.000 € auf jetzt 150.000 € und damit pro Kopf auf 1.340,35 €. Bedingt liegt dies in erster Line in den Einsparungen bei den Personalaufwendungen. Wurden vor zwei Jahren noch 75 % der Personalkostenaufwendungen für den als Hausmeister miteingesetzten Gemeindearbeiter erstattet, sind dies im laufenden Haushaltsjahr – und auch weiterhin – nur noch 50 % der Kosten. Die übrigen Ansätze haben nur marginale Auswirkungen auf die Umlage.

Die Schülerzahlen sind nahezu konstant geblieben bei 115, die sich in eine 1. Klasse, zwei 2. Klassen, eine 3. Klasse und zwei 4. Klassen aufteilen.

Die Verteilung der Schüler auf die Klassen ist ebenfalls als Anlage dem Vorbericht beigegeben.

2. Büchergeld

Der bayerische Landtag hat am 20. Juli 2005 das Gesetz zur Änderung des Bayerischen Erziehungs- und Unterrichtsgesetzes und des Bayerischen Schulfinanzierungsgesetzes zur Einführung des Büchergeldes beschlossen. Grund für die Einführung war, dass nach Auffassung der bayerischen Landesregierung das bisherige Finanzierungssystem dazu geführt habe, dass der Schulbuchbestand zum Teil nicht immer ausreichend aktuell oder abgenutzt sei.

Zwar ist offiziell die sogenannte Lehrmittelfreiheit weiterhin gegeben, jedoch ist die Finanzierungsbasis auf völlig andere Grundlagen gestellt.

Entsprechend der Neufassung des Art. 21 des Bayerischen Schulfinanzierungsgesetzes wird von der Grundschule als Eigenbeteiligung für die Beschaffung von Schulbüchern ein Betrag von 20,- Euro je Schüler und Schuljahr erhoben.

Stichtag für die Erhebung ist der 1. Oktober eines jeden Schuljahres.

Der Betrag wird vom Träger des Schulaufwands erhoben, fließt ihm zu und ist ausschließlich für die Versorgung mit Schulbüchern bestimmt und kann für schulbuchersetzende digitale Medien verwendet werden, soweit diese für die Hand des Schülers bestimmt sind. Eine Sonderregelung gilt für Atlanten für den Erdkundeunterricht und Formelsammlungen für den Mathematik- und Physikunterricht. Diese sind für die Schüler nach wie vor kostenpflichtig, es sei denn, die Schüler sind ohnehin von der Büchergeldzahlung als solcher befreit.

Befreiungstatbestände sind:

- Bezug von Kindergeld für drei oder mehr Kinder nach dem Bundeskindergeldgesetz oder vergleichbare Leistungen, hier ab dem dritten Kind und
- Bezug von Hilfe zum Lebensunterhalt nach SGB XII, Arbeitslosengeld II, Sozialgeld nach SGB II oder Bezug von Wohngeld.
- Die Bescheinigungen sind über die Schule an den Sachaufwandsträger weiter zu leiten.

Daneben bleibt die staatliche Bezuschussung und kommunale Trägerschaft des Sachaufwands für die Buchbeschaffung bestehen. In Art. 22 des Bayerischen Schulfinanzierungsgesetzes ist geregelt, dass der Freistaat Bayern eine pauschalierte Zuweisung von 4,- Euro je Schüler, der kommunale Träger des Sachaufwands eine pauschalierte Zuweisung von 2,- Euro je Schüler und Schuljahr zu leisten haben werden.

Sollten die Beschaffungen den Büchergeldbestand nicht erreichen, sind die freien Mittel daraus einer Sonderrücklage zuzuführen.

In der Übersicht über den voraussichtlichen Stand der Rücklagen wird diese zusätzliche Sonderrücklage ausgewiesen werden. Dies dient der Transparenz im Zusammenhang mit der Verwendung des Büchergeldes.

3. Schülerbeförderung

Aufgrund der Änderungen des Schulverbandsgebietes wurde der Ansatz bereits im letzten Haushaltsjahr korrigiert.

Die im letzten Jahr prognostizierten Schülerbeförderungskosten konnten nicht eingehalten werden. Der damalige Ansatz von 66.000 € war um ca. 5.000 € zu niedrig angesetzt. Das Haushaltsjahr 2006 wird mit voraussichtlichen Beförderungskosten von 71.000 € abschließen, ein Betrag der auch im Haushaltsplan 2007 (71.500 €) angesetzt ist.

Hierzu korrespondierend werden auch die Zuweisungen des Freistaates Bayern für die Schülerbeförderung auf rund 40.000 € angesetzt.

4. Miete/Bewirtschaftung

Die Miete ist fest vereinbart und erfährt auch im kommenden Haushaltsjahr noch keine Veränderung. aufgehoben.

Die Dachsanierung am Schulgebäude ist mittlerweile abgeschlossen und ist nur über den reinen Gebäudeunterhalt bei der Gemeinde Kröning finanziert. Eine Verrechnung auf die Mietkosten als Generalsanierungsaufwand ist derzeit nicht vorgesehen, bleibt jedoch vorbehalten.

Hinsichtlich der Bewirtschaftungskosten wurden die Ansätze den weiteren Kostenentwicklungen angepasst. Auf Grund der günstigen Preisentwicklung auf dem Heizölmarkt wurde der Haushaltsansatz in diesem Bereich im Haushaltsjahr 2006 deutlich überschritten; die Heizöltanks sind nahezu gefüllt. Für das kommende Haushaltsjahr wurde die Befüllung mit einem Heizölzug (ca. 33.000 Liter) zu den aktuellen Heizölpreisen kalkulatorisch eingearbeitet.

5. Allgemeine Rücklage – Beschaffungen - Zuführung

Für Beschaffungen investiver Art stehen die Mittel aus der allgemeinen Rücklage weiterhin zur Verfügung. Wie der Anlage zum Vorbericht zu entnehmen ist, ist die allgemeine Rücklage ausreichend gefüllt. Zahlungsüberhänge aus dem Büchergeld werden der gebildeten Sonderrücklage auch weiterhin zugeführt werden. Auch künftig können Beschaffungen im investiven Bereich allein aus der Rücklage finanziert werden, so dass eine zusätzliche Belastung der Schulverbandsumlage nicht notwendig ist. Im kommenden Haushaltsjahr sollen – bei entsprechendem günstigen Angebot – drei weitere Laptops beschafft werden um den EDV-Raum mit wenigstens 13 Plätzen auszustatten. Die derzeitige Klassenstruktur erfordert bei Teilung wenigstens diese Anzahl an Arbeitsplätzen, um jedem Schüler einen eigenen Arbeitsplatz zuzugestehen.

In Abstimmung mit der Schulleitung sind weitere investive Beschaffungen derzeit nicht geplant.

STELLENPLAN

Teil A: Beamte:

Im Schulverband sind keine Beamten beschäftigt.

Teil B: Beschäftigte im öffentlichen Dienst nach TVöD:

Entgeltgruppe	Zahl der Stellen 2007	Zahl der Stellen 2006	Zahl der tatsächlich besetzten Stellen am	Erläuterungen
nachrichtlich	1	1	1	Hausmeister*
Minijobs	2	3	3	Reinigungskräfte mit Pauschallohn
	1	1	1	Reinigungskraft auf Stundenbasis

*pauschale Entgeltkostenerstattung an die Gemeinde Kröning (vgl. Hhst. 2110.7120)

Aufteilung der Stellen nach der Gliederung des Haushaltsplanes

Abschnitt bzw. Unterabschnitt	Bezeichnung der Abschnitte und Unterabschnitte	Lohngruppe/Sonderregelung:
2110	Schule	Minijobs

Mietberechnung der Grundschule Kirchberg
Ausführungsverordnung zum Bayer. Schulfinanzierungsgesetz

Die Mitberechnung erfolgt auf Grundlage der Verordnung zur
Ausführung des Bayerischen Schulfinanzierungsgesetzes - AVBaySchFG -

1. Kalkulatorische Abschreibung

			1,95583	
	<u>1.1 Herstellungsaufwand Schulbau</u>			
		Kosten in 1977	1.556.298,35 €	
abzügl.		Zuwendungen	741.373,23 €	
			<u>814.925,12 €</u>	814.925,12 €
	 <u>1.2 Herstellungskosten Turnhalle</u>			
		Kosten in 1977	376.867,62 €	
abzügl.		Zuwendungen	153.387,56 €	
			<u>223.480,06 €</u>	<u>223.480,06 €</u>
	 Herstellungskosten gesamt			1.038.405,18 €
	66,6 Jahre Nutzungsdauer entspricht 1,5 % Abschreibungssatz (vgl. Nr.: 3.2.1.1 Anlage 1 AV)		15.576,08 €	15.576,08 €
	 <u>1.3 Einrichtung Schule</u>			
	abgeschrieben			
	 <u>1.4 Einrichtung Turnhalle</u>			
	abgeschrieben			
	 Einrichtungskosten gesamt			0,00 €
	16,6 Jahre Nutzungsdauer entspricht 6 % Abschreibungssatz (vgl. Nr.: 3.2.1.2 Anlage 1 AV)		0,00 €	0,00 €

2. Kalkulatorische Verzinsung

2.1 Anlagekapital Alt-/Neubau

Schule	814.925,12 €	
Turnhalle	223.480,06 €	
	<u>1.038.405,18 €</u>	1.038.405,18 €

Verzinsung aus vollem Eigenkapital bei
halbem Zinssatz (vgl. Nr. 3.2.2 AV)

Zinssatz 6%, davon 1/2 , 3%

31.152,16 € **31.152,16 €**

2.2 Anlagekapital Grundstück

FINr.: 215/0 Gemk. Kröning
zu 14.382 m² a`DM 25/m² 183.835,00 DM

Nebenkosten 3,45% 6.342,31 €
190.177,30 €

Verzinsung aus vollem Kapitalwert mit
langfristigem durchschnittlichen kalkulatorischen
Zinssatz für Habenzinsen

190.177,30 €

Zinssatz 5,72 %, abger. 5,00 %

9.508,87 € **9.508,87 €**

(Quelle: Schima / Bosch)

Jahresmiete für Schulgebäude zugunsten Gemeinde Kröning

56.237,10 €

Jahresmiete für Schulgebäude ohne Grundstücksansatz

46.728,23 €

Ansatz Haushaltspläne gerundet

47.000,00 €

Schulverbandsumlagen im Landkreis Landshut
 Basis Haushalt 2006

Die Zahlen beziehen sich auf die Pro - Kopf - Umlage je Schüler im Jahr 2005

Altfraunhofen	833,00 €	unter Durchschnitt	
Bayerbach	1.500,00 €		höher als Kirchberg
Buch a. E.	1.050,00 €	unter Durchschnitt	
Ergoldsbach	1.388,00 €		höher als Kirchberg
Furth	965,00 €	unter Durchschnitt	
Geisenhausen	1.005,00 €	unter Durchschnitt	
Gerzen	1.098,41 €	unter Durchschnitt	
Kirchberg	1.379,31 €		
Kronwinkl	1.406,00 €		höher als Kirchberg
Niederaichbach	1.375,00 €		
Pauluszell	1.549,00 €		höher als Kirchberg
Pfeffenhausen	1.044,75 €	unter Durchschnitt	
Postau	936,00 €	unter Durchschnitt	
Velden	1.335,00 €		

Durchschnitt	1.204,61 €
Durchschnitt ohne Kirchberg	1.191,17 €

nachrichtlich SV-Umlage 2007

Kirchberg	1.304,34 €
Gerzen	1.141,48 €

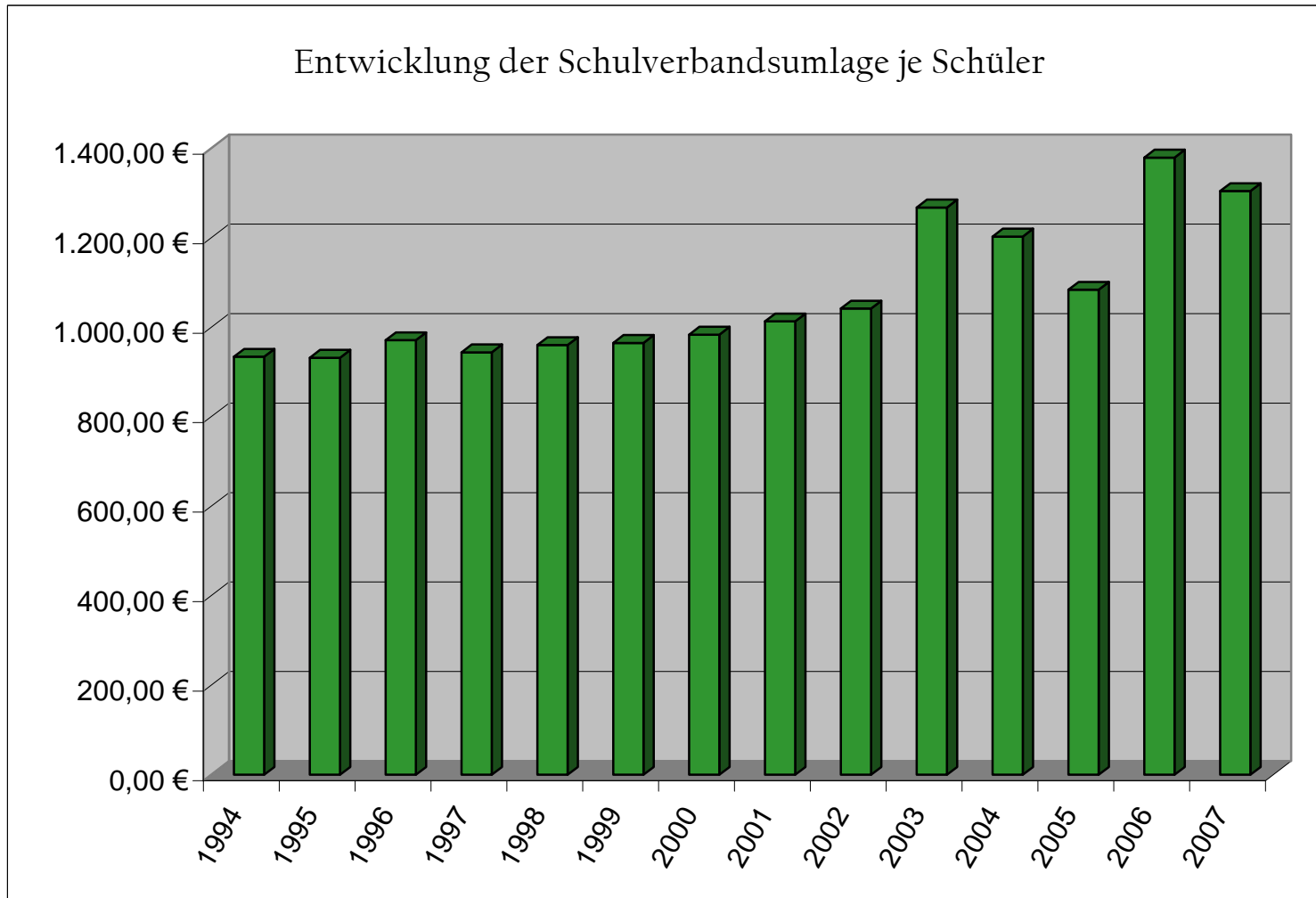

Entwicklung der Schulverbandsumlage je Schüler

Jahr	Umlage	Schülerzahlen	Pro-Kopf-Umlage	Veränderung	
				in €	in %
1994	151.342,40 €	162	934,21 €		
1995	147.252,07 €	158	931,98 €	- 2,24 €	-0,24%
1996	154.410,14 €	159	971,13 €	39,16 €	4,03%
1997	153.898,89 €	163	944,16 €	- 26,97 €	-2,86%
1998	157.477,89 €	164	960,23 €	16,07 €	1,67%
1999	154.410,14 €	160	965,06 €	4,83 €	0,50%
2000	154.410,15 €	157	983,50 €	18,44 €	1,88%
2001	166.169,72 €	164	1.013,23 €	29,73 €	2,93%
2002	175.000,56 €	168	1.041,67 €	28,44 €	2,73%
2003	180.000,00 €	142	1.267,61 €	225,94 €	17,82%
2004	178.000,00 €	148	1.202,70 €	- 64,90 €	-5,40%
2005	168.000,00 €	155	1.083,87 €	- 118,83 €	-10,96%
2006	160.000,00 €	116	1.379,31 €	295,44 €	21,42%
2007	150.000,00 €	115	1.304,35 €	- 74,96 €	-5,75%

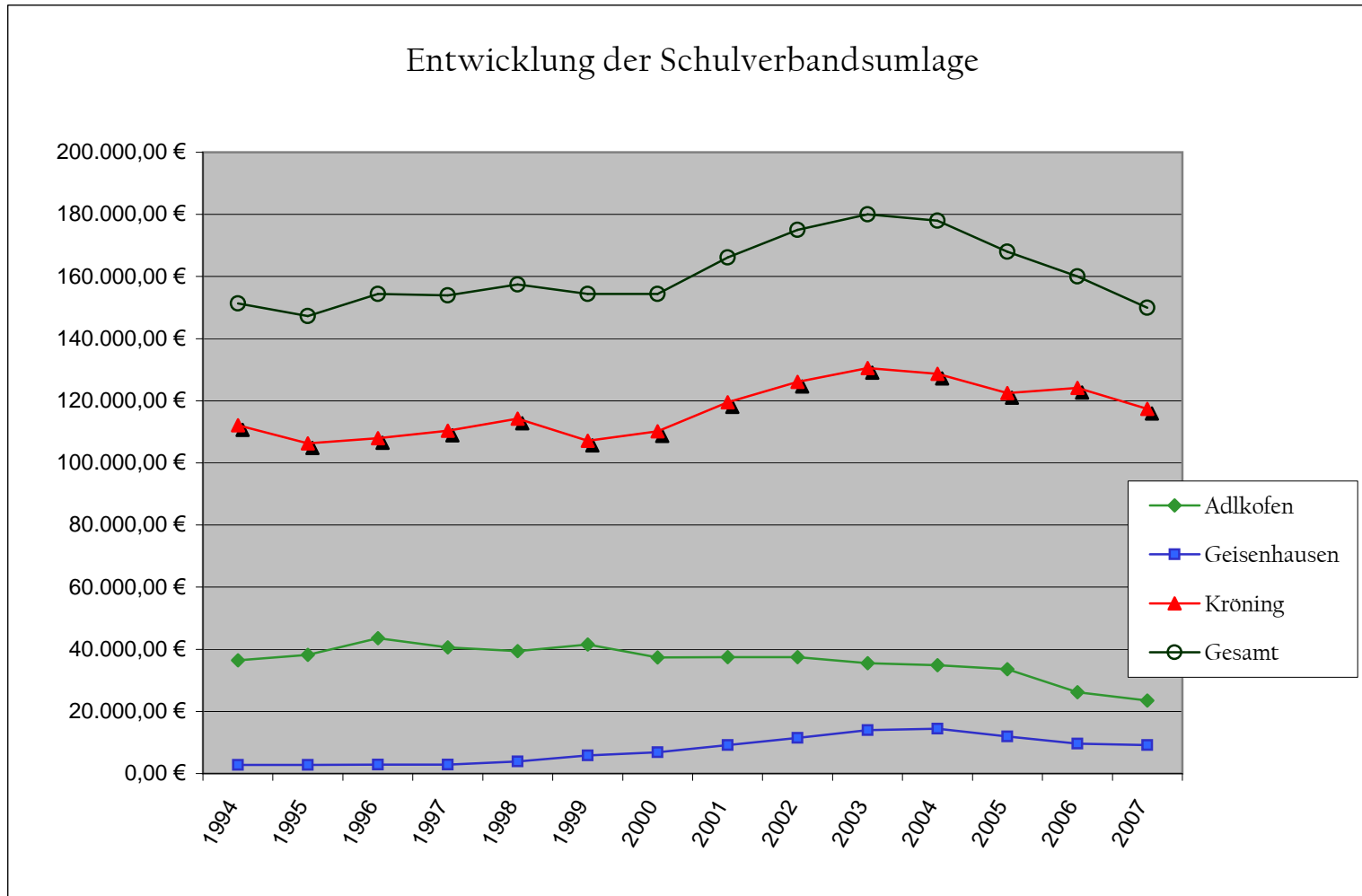

Entwicklung der Schulverbandsumlage des Schulverbandes Kirchberg

	Adlkofen	Geisenhausen	Kröning	Gesamt
1994	36.434,15 €	2.802,39 €	112.105,86 €	151.342,40 €
1995	38.210,89 €	2.796,26 €	106.244,92 €	147.252,07 €
1996	43.575,87 €	2.841,76 €	107.992,51 €	154.410,14 €
1997	40.652,31 €	2.903,63 €	110.342,92 €	153.898,86 €
1998	39.369,47 €	3.840,82 €	114.267,60 €	157.477,89 €
1999	41.497,98 €	5.790,38 €	107.121,78 €	154.410,14 €
2000	37.372,88 €	6.884,55 €	110.152,72 €	154.410,15 €
2001	37.489,51 €	9.119,07 €	119.561,14 €	166.169,72 €
2002	37.500,12 €	11.458,37 €	126.042,07 €	175.000,56 €
2003	35.492,96 €	13.943,66 €	130.563,38 €	180.000,00 €
2004	34.878,38 €	14.432,43 €	128.689,19 €	178.000,00 €
2005	33.600,00 €	11.922,58 €	122.477,42 €	168.000,00 €
2006	26.206,90 €	9.655,17 €	124.137,93 €	160.000,00 €
2007	23.478,26 €	9.130,43 €	117.391,30 €	150.000,00 €

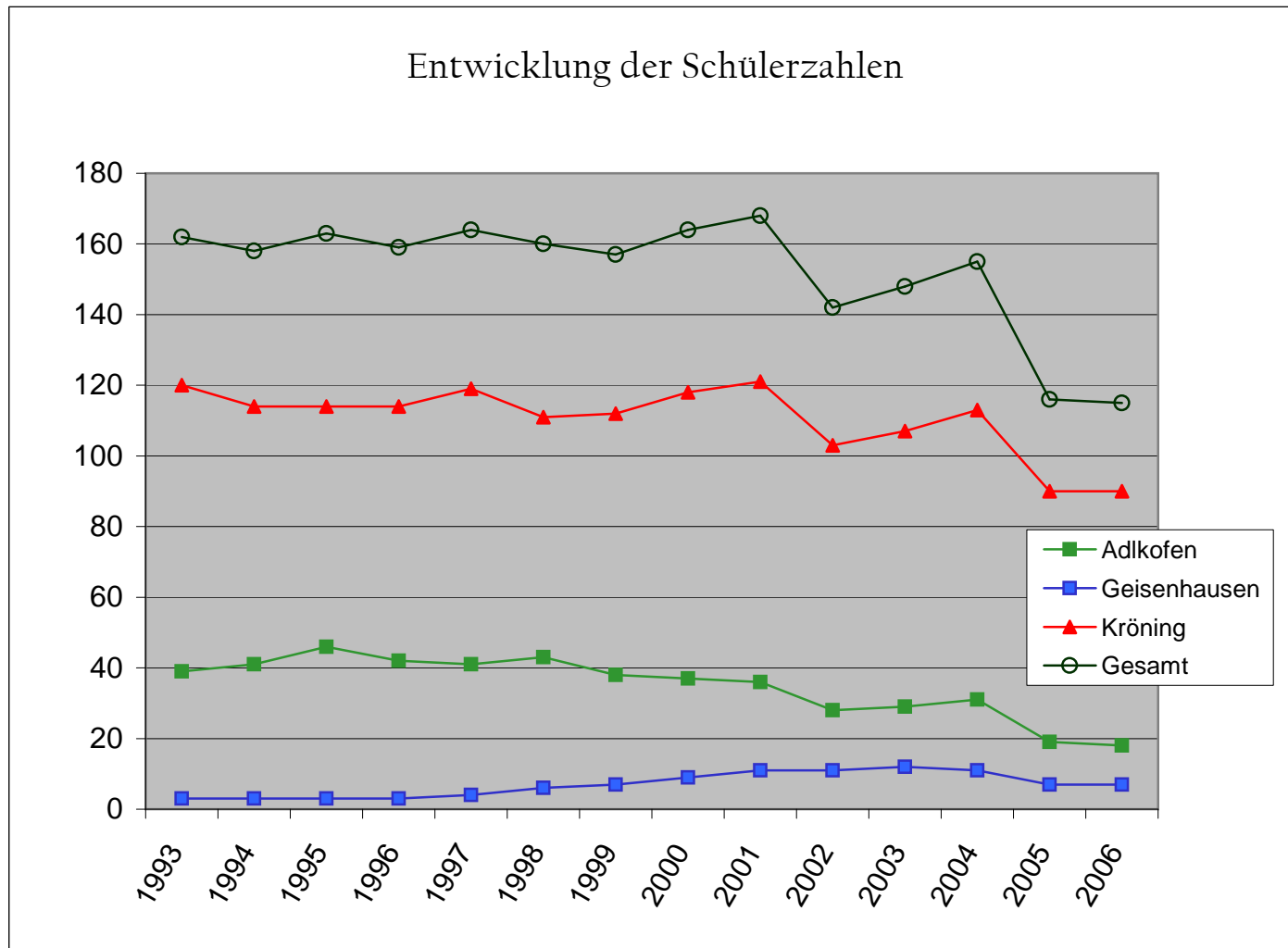

Entwicklung der Schülerzahlen des Schulverbandes Kirchberg

	Adlkofen	Geisenhausen	Kröning	Gesamt	+/- Vorjahr
01.10.1993	39	3	120	162	
01.10.1994	41	3	114	158	-4
01.10.1995	46	3	114	163	5
01.10.1996	42	3	114	159	-4
01.10.1997	41	4	119	164	5
01.10.1998	43	6	111	160	-4
01.10.1999	38	7	112	157	-3
01.10.2000	37	9	118	164	7
01.10.2001	36	11	121	168	4
01.10.2002	28	11	103	142	-26
01.10.2003	29	12	107	148	6
01.10.2004	31	11	113	155	7
01.10.2005	19	7	90	116	-39
01.10.2006	18	7	90	115	-1
Sitze	1	1	2		

Verteilung der Schüler auf die Klassen!

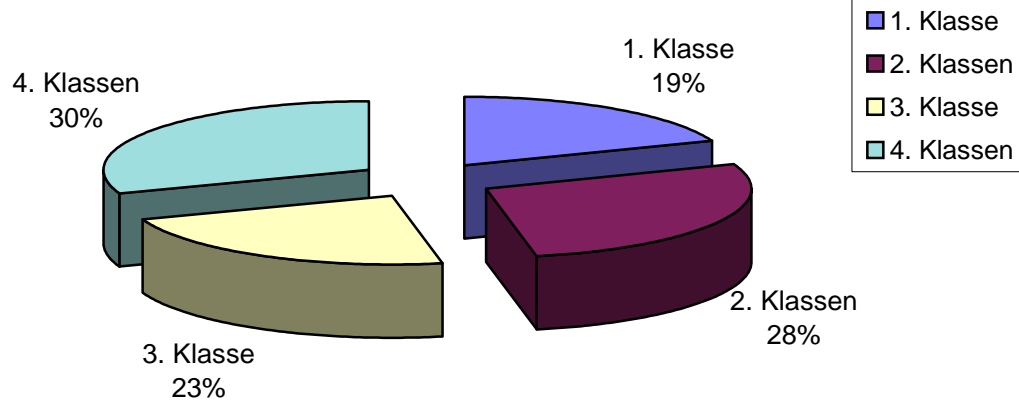

Verteilung der Schüler auf die Klassen

		in %	
1. Klasse	22	Schüler	19,13%
2a	16	Schüler	
2b	16	Schüler	
2. Klasse gesamt	32	Schüler	27,83%
3. Klasse	26	Schüler	22,61%
4a	18	Schüler	
4b	17	Schüler	
4. Klasse gesamt	35	Schüler	30,43%
insgesamt:	115	Schüler	100,00%

Verteilung der Schüler auf die Klassen

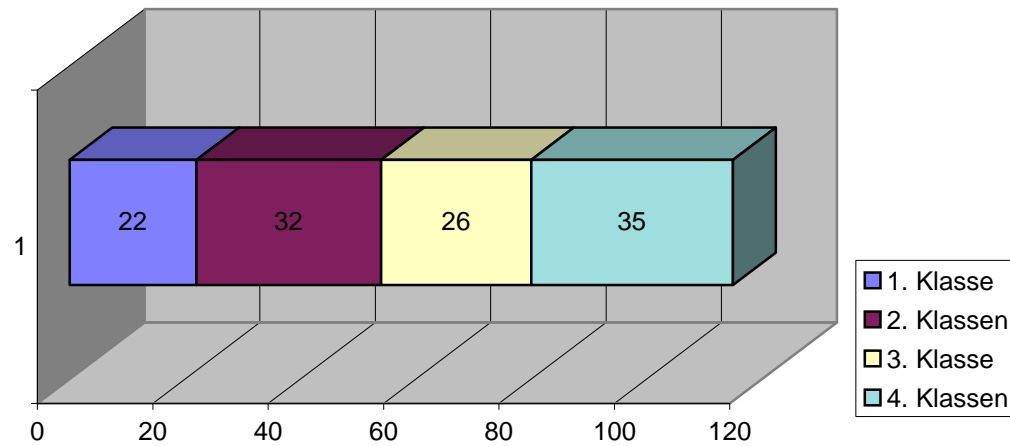

G e s a m t p l a n

1. Zusammenfassung der Einnahmen, Ausgaben und Verpflichtungsermächtigungen

Verwaltungshaushalt

Vermögenshaushalt

Gesamtplan 1. Zusammenfassung der Einnahmen / Ausgaben

EP	Einnahmen 2007	Ausgaben 2007	Einnahmen 2006	Ausgaben 2006	Einnahmen 2005	Ausgaben 2005	
Verwaltungshaushalt							
0							
0	Allgemeine Verwaltung	0	0	0	0,00	0,00	
1	Öffentliche Sicherheit und Ordnung	0	0	0	0,00	0,00	
2	Schulen	195.800	196.000	204.800	205.000	219.551,50	211.554,72
3	Wissenschaft, Forschung, Kulturpflege	0	0	0	0,00	0,00	
4	Soziale Sicherung	0	0	0	0,00	0,00	
5	Gesundheit, Sport, Erholung	0	0	0	0,00	0,00	
6	Bau- und Wohnungswesen, Verkehr	0	0	0	0,00	0,00	
7	Öffentliche Einrichtungen, Wirtschaftsförderung	0	0	0	0,00	0,00	
8	Wirtschaftliche Unternehmen, allgemeines Grund- und Sondervermögen	0	0	0	0,00	0,00	
9	Allgemeine Finanzwirtschaft	200	0	200	0	549,14	8.545,92
0 - 9	zusammen	196.000	196.000	205.000	205.000	220.100,64	220.100,64

Gesamtplan 1. Zusammenfassung der Einnahmen / Ausgaben und Verpflichtungsermächtigungen

EP	Einnahmen 2007	Ausgaben 2007	Verpfl.-Erm. 2007	Einnahmen 2006	Ausgaben 2006	Einnahmen 2005	Ausgaben 2005
Vermögenshaushalt							
0	Allgemeine Verwaltung						
	0	0	0	0	0	0,00	0,00
1	Öffentliche Sicherheit und Ordnung						
	0	0	0	0	0	0,00	0,00
2	Schulen						
	0	3.000	0	0	5.000	0,00	2.072,33
3	Wissenschaft, Forschung, Kulturpflege						
	0	0	0	0	0	0,00	0,00
4	Soziale Sicherung						
	0	0	0	0	0	0,00	0,00
5	Gesundheit, Sport, Erholung						
	0	0	0	0	0	0,00	0,00
6	Bau- und Wohnungswesen, Verkehr						
	0	0	0	0	0	0,00	0,00
7	Öffentliche Einrichtungen, Wirtschaftsförderung						
	0	0	0	0	0	0,00	0,00
8	Wirtschaftliche Unternehmen, allgemeines Grund- und Sondervermögen						
	0	0	0	0	0	0,00	0,00
9	Allgemeine Finanzwirtschaft						
	3.000	0	0	5.000	0	67.621,47	65.549,14
0 - 9 zusammen	3.000	3.000	0	5.000	5.000	67.621,47	67.621,47
Gesamthaushalt	199.000	199.000	0	210.000	210.000	287.722,11	287.722,11

Gesamtplan

2. Haushaltsquerschnitt

Verwaltungshaushalt

Gemeinde : Schulverband Kirchberg
Einwohner : 115
Stand : 01.10.2006

Gemeinde Schulverband Kirchberg

Verwaltungshaushalt EP 0 -8

Seite

5

EP AB	Einnahmen aus Verwaltung und Betrieb 10 - 17	Sonstige Finanz- einnahmen 20 - 22 24 - 26, 28	Personalaus- gaben 40 - 46	Sächl. Verw. u. Betr.aufwand, w. Finanzausg. 50 - 68, 84	Zuweisungen und Zuschüsse 70 - 78	Zuschußbedarf oder Überschuß	
2 Schulen							
21 Grund- und Hauptschulen							
AB 21	155.800		0	14.800	90.700	17.500	32.800
Je EW.	1.355		0	129	789	152	285
29 Sonstiges Schulwesen							
AB 29	40.000		0	0	73.000	0	-33.000
Je EW.	348		0	0	635	0	-287
EP 2	195.800		0	14.800	163.700	17.500	-200
Je EW.	1.703		0	129	1.424	152	-2
Gesamt	195.800		0	14.800	163.700	17.500	-200
	1.703		0	129	1.424	152	-2

Gemeinde Schulverband Kirchberg

Verwaltungshaushalt EP 9

Seite

6

EP AB	Steuern und allgemeine Zuweisungen 00 - 08	Einn.aus Verw. Deckungsreserve u. Betrieb, sonst Finanzeinn. 158,20,21,23, 26-28 47, 85	Sonstige Finanz- ausgaben 80 - 84, 86	Zuschußbedarf oder Überschuß
<hr/>				
9 Allgemeine Finanzwirtschaft				
91 Sonstige allgemeine Finanzwirtschaft				
AB 91	0	200	0	0 200
Je EW.	0	2	0	0 2
EP 9	0	200	0	0 200
Je EW.	0	2	0	0 2
Gesamt	0	200	0	0 200
	0	2	0	0 2

Gesamtplan

2. Haushaltsquerschnitt

Vermögenshaushalt

Gemeinde : Schulverband Kirchberg
Einwohner : 115
Stand : 01.10.2006

Gemeinde Schulverband Kirchberg**Vermögenshaushalt EP 0 - 8**

Seite

8

EP AB	Objektbez. Ein- nahmen des Ver- mögens-HH	Baumaßnahmen 94 - 96	Sonstige In- vestitions- ausgaben 92, 93, 98, 991	Verpflichtungs- ermächtigungen
----------	---	-------------------------	--	-----------------------------------

32 - 36

2 Schulen**21 Grund- und Hauptschulen**

AB 21	0	0	3.000	0
Je EW.	0	0	26	0

29 Sonstiges Schulwesen

AB 29	0	0	0	0
Je EW.	0	0	0	0
EP 2	0	0	3.000	0
Je EW.	0	0	26	0
Gesamt	0	0	3.000	0
	0	0	26	0

Gemeinde Schulverband Kirchberg

Vermögenshaushalt EP 9

Seite

9

EP	Sonstige	Sonstige
AB	Einnahmen des	Ausgaben des
	Vermögens-HH	Vermögens-HH
	30, 31, 36, 37	90, 91, 97, 990, 991, 992

9 Allgemeine Finanzwirtschaft

91 Sonstige allgemeine Finanzwirtschaft

AB 91	3.000	0
Je EW.	26	0

92 Abwicklung der Vorjahre

AB 92	0	0
Je EW.	0	0

EP 9	3.000	0
Je EW.	26	0

Gesamt	3.000	0
	26	0

Gesamtplan

3. Gruppierungsübersicht

Gemeinde : Schulverband Kirchberg
Einwohner : 115
Stand : 01.10.2006

Gemeinde Schulverband Kirchberg

E i n n a h m e n

Seite 11

Grupp.-Nr	Bezeichnung	Ansatz 2007	Euro je Einwohner	Ansatz 2006	Rechnungs.-Erg. 2005
	E I N N A H M E N DES VERWALTUNGSHAUSHALTES				

0	Steuern, Allgemeine Zuweisungen				
000	Grundsteuer A	0	0,00	0	0,00
001	Grundsteuer B	0	0,00	0	0,00
003	Gewerbesteuer	0	0,00	0	0,00
010	Beteiligung an der Einkommensteuer	0	0,00	0	0,00
012	Beteiligung an der Umsatzsteuer	0	0,00	0	0,00
022	Hundesteuer	0	0,00	0	0,00
024	Zuschlag zur Grunderwerbsteuer	0	0,00	0	0,00
027	Zweitwohnungssteuer	0	0,00	0	0,00
029	Sonstige Steuern	0	0,00	0	0,00
032	Sonstige steuerähnliche Einnahmen	0	0,00	0	0,00
04	Schlüsselzuweisungen				
041	vom Land	0	0,00	0	0,00
05	Bedarfszuweisungen				
051	vom Land	0	0,00	0	0,00
06,08	Sonstige allgemeine Zuweisungen				
060	vom Bund	0	0,00	0	0,00
061	vom Land	0	0,00	0	0,00
062	von Gemeinden und Gemeindeverbänden	0	0,00	0	0,00
063	von Verwaltungsgemeinschaften	0	0,00	0	0,00
07	Allgemeine Umlagen				
072	von Gemeinden und Gemeindeverbänden	0	0,00	0	0,00
08	Allg.Zuweisungen aus bes. Abrechnungsverfahren				
081	Überlassung des Aufkommens an Verwarnungs- geldern und Geldbußen	0	0,00	0	0,00

Gemeinde Schulverband Kirchberg

E i n n a h m e n

Seite 12

Grupp.-Nr	Bezeichnung	Ansatz 2007	Euro je Einwohner	Ansatz 2006	Rechnungs.-Erg. 2005
092	Leistungen des Landes aus der Umsetzung des Vierten Gesetzes für moderne Dienstleistungen am Arbeitsmarkt	0	0,00	0	0,00
0999	ZWISCHENSUMME	0	0,00	0	0,00
	STEUERN, ALLGEMEINE ZUWEISUNGEN				
1	Einnahmen aus Verwaltung und Betrieb				
10,11,12	Gebühren und ähnliche Entgelte, zweckgebundene Abgaben	2.200	19,13	2.200	0,00
13,14,15	Einnahmen aus Verkauf, Mieten und Pachten, sonstige Verwaltungs- und Betriebseinnahmen	2.600	22,61	2.600	4.576,50
16	Erstattungen von Ausgaben des Verwaltungs- haushaltes				
160	vom Bund, LAF, ERP-Sondervermögen	0	0,00	0	0,00
161	vom Land	0	0,00	0	0,00
162	von Gemeinden und Gemeindeverbänden	0	0,00	0	0,00
163	von Zweckverbänden und dgl.	0	0,00	0	0,00
164	vom sonstigen öffentlichen Bereich	0	0,00	0	0,00
165	von kommunalen Sonderrechnungen	0	0,00	0	0,00
166	von sonstigen öffentlichen Sonderrechnungen	0	0,00	0	0,00
167	von privaten Unternehmen	0	0,00	0	0,00
168	von übrigen Bereichen	0	0,00	0	0,00
169	Innere Verrechnungen	0	0,00	0	0,00
17	Zuweisungen und Zuschüsse für laufende Zwecke				
170	vom Bund, LAF, ERP-Sondervermögen	0	0,00	0	0,00

Gemeinde Schulverband Kirchberg

E i n n a h m e n

Seite 13

Grupp.-Nr	Bezeichnung	Ansatz 2007	Euro je Einwohner	Ansatz 2006	Rechnungs.-Erg. 2005
171	vom Land	41.000	356,52	40.000	46.975,00
172	von Gemeinden und Gemeindeverbänden	150.000	1.304,35	160.000	168.000,00
173	von Zweckverbänden und dgl.	0	0,00	0	0,00
174	vom sonstigen öffentlichen Bereich	0	0,00	0	0,00
175	von kommunalen Sonderrechnungen	0	0,00	0	0,00
176	von sonstigen öffentlichen Sonderrechnungen	0	0,00	0	0,00
177	von privaten Unternehmen	0	0,00	0	0,00
178	von übrigen Bereichen	0	0,00	0	0,00
19	Aufgabenbezogene Leistungsbeteiligungen				
191	Leistungsbeteiligung bei Leistungen für Unterkunft und Heizung an Arbeitssuchende	0	0,00	0	0,00
192	Leistungsbeteiligung bei Leistungen zur Sicherung des Lebensunterhalts nach §§ 19 ff SGB II (ohne Leistungen für Unterkunft und Heizung)	0	0,00	0	0,00
193	Leistungsbeteiligung bei der Eingliederung von Arbeitssuchenden nach § 16 Abs. 1 und 2 Satz 2 Nr. 5 und 6, Abs. 3 und Abs. 4 SGB II	0	0,00	0	0,00
1999	ZWISCHENSUMME	195.800	1.702,61	204.800	219.551,50
	EINNAHMEN AUS VERWALTUNG UND BETRIEB				
	ERSTATTUNGEN UND ZUWEISUNGEN				
2	Sonstige Finanzeinnahmen				
20	Zinseinnahmen				
202	von Gemeinden und Gemeindeverbänden	0	0,00	0	0,00
203	von Zweckverbänden und dgl.	0	0,00	0	0,00
204	vom sonstigen öffentlichen Bereich	0	0,00	0	0,00

Gemeinde Schulverband Kirchberg

E i n n a h m e n

Seite 14

Grupp.-Nr	Bezeichnung	Ansatz 2007	Euro je Einwohner	Ansatz 2006	Rechnungs.-Erg. 2005
205	von kommunalen Sonderrechnungen	0	0,00	0	0,00
206	von sonstigen öffentlichen Sonderrechnungen	200	1,74	200	549,14
207	von privaten Unternehmen	0	0,00	0	0,00
208	vom übrigen Bereich	0	0,00	0	0,00
209	aus inneren Darlehen	0	0,00	0	0,00
21	Gewinnanteile von wirtschaftlichen Unternehmen und aus Beteiligungen	0	0,00	0	0,00
22	Konzessionsabgaben	0	0,00	0	0,00
23	Schuldendiensthilfen				
230	vom Bund, LAF, ERP-Sondervermögen	0	0,00	0	0,00
231	vom Land	0	0,00	0	0,00
232	von Gemeinden und Gemeindeverbänden	0	0,00	0	0,00
233	von Zweckverbänden und dgl.	0	0,00	0	0,00
234	vom sonstigen öffentlichen Bereich	0	0,00	0	0,00
235	von kommunalen Sonderrechnungen	0	0,00	0	0,00
236	von sonstigen öffentlichen Sonderrechnungen	0	0,00	0	0,00
237	von privaten Unternehmen	0	0,00	0	0,00
238	von übrigen Bereichen	0	0,00	0	0,00
24	Ersatz von sozialen Leistungen außerhalb von Einrichtungen				
240	Kostenbeiträge und Aufwendungsersatz; Kostenersatz - überörtliche Träger	0	0,00	0	0,00
241	Kostenbeiträge und Aufwendungsersatz; Kostenersatz - örtliche Träger	0	0,00	0	0,00
242	Unterhaltsansprüche gegen bürgerlich- rechtlich Unterhaltsverpflichtete - überörtliche Träger	0	0,00	0	0,00

Gemeinde Schulverband Kirchberg

E i n n a h m e n

Seite 15

Grupp.-Nr	Bezeichnung	Ansatz 2007	Euro je Einwohner	Ansatz 2006	Rechnungs.-Erg. 2005
243	Unterhaltsansprüche gegen bürgerlich-rechtl. Unterhaltsverpflichtete - örtliche Träger	0	0,00	0	0,00
244	Leistungen von Sozialleistungsträgern - überörtlicher Träger	0	0,00	0	0,00
245	Leistungen von Sozialleistungsträgern - örtlicher Träger	0	0,00	0	0,00
247	Sonstige Ersatzleistungen - örtlicher Träger	0	0,00	0	0,00
248	Rückzahlung gewährter Hilfen (einschließlich Zinsen von Darlehen) - überörtlicher Träger	0	0,00	0	0,00
249	Rückzahlung gewährter Hilfen (einschl. Zinsen von Darlehen) - örtlicher Träger	0	0,00	0	0,00
25	Ersatz von sozialen Leistungen in Einrichtungen				
250	Kostenbeiträge und Aufwendungsersatz; Kostenersatz - überörtlicher Träger	0	0,00	0	0,00
251	Kostenbeiträge und Aufwendungsersatz; Kostenersatz - örtlicher Träger	0	0,00	0	0,00
252	Unterhaltsansprüche gegen bürgerlich-rechtlich Unterhaltsverpflichtete - überörtlicher Träger	0	0,00	0	0,00
253	Unterhaltsansprüche gegen bürgerlich-rechtl. Unterhaltsverpflichtete - örtlicher	0	0,00	0	0,00

Gemeinde Schulverband Kirchberg

E i n n a h m e n

Seite 16

Grupp.-Nr	Bezeichnung	Ansatz 2007	Euro je Einwohner	Ansatz 2006	Rechnungs.-Erg. 2005
	Träger				
254	Leistungen von Sozialleistungsträgern - überörtlicher Träger	0	0,00	0	0,00
255	Leistungen von Sozialleistungsträgern - örtlicher Träger	0	0,00	0	0,00
256	Sonstige Ersatzleistungen - überörtlicher Träger	0	0,00	0	0,00
257	Sonstige Ersatzleistungen - örtlicher Träger	0	0,00	0	0,00
258	Rückzahlung gewährter Hilfen (einschließlich Zinsen von Darlehen) - überörtlicher Träger	0	0,00	0	0,00
259	Rückzahlung gewährter Hilfen (einschl. Zinsen von Darlehen)- örtlicher Träger	0	0,00	0	0,00
26	Weitere Finanzeinnahmen	0	0,00	0	0,00
27	Kalkulatorische Einnahmen				
270	Abschreibungen	0	0,00	0	0,00
271	Abschreibungen aus Zuwendungsfinanziertem Vermögen	0	0,00	0	0,00
275	Verzinsung des Anlagekapitals	0	0,00	0	0,00
28	Zuführung vom Vermögenshaushalt	0	0,00	0	0,00
2999	ZWISCHENSUMME	200	1,74	200	549,14
	SONSTIGE FINANZEINNAHMEN				
9999	GESAMTEINNAHMEN DES VERWALTUNGSHAUSHALTES	196.000	1.704,35	205.000	220.100,64
3	EINNAHMEN DES VERMÖGENSHAUSHALTES				

30	Zuführung vom Verwaltungshaushalt	0	0,00	0	8.545,92

Gemeinde Schulverband Kirchberg

E i n n a h m e n

Seite 17

Grupp.-Nr	Bezeichnung	Ansatz 2007	Euro je Einwohner	Ansatz 2006	Rechnungs.-Erg. 2005
31	Entnahmen aus Rücklagen	3.000	26,09	5.000	59.075,55
32	Rückflüsse von Darlehen				
322	von Gemeinden und Gemeindeverbänden	0	0,00	0	0,00
323	von Zweckverbänden und dgl.	0	0,00	0	0,00
324	vom sonstigen öffentlichen Bereich	0	0,00	0	0,00
325	von kommunalen Sonderrechnungen	0	0,00	0	0,00
326	von sonstigen öffentlichen Sonderrechnungen	0	0,00	0	0,00
327	von privaten Unternehmen	0	0,00	0	0,00
328	von übrigen Bereichen	0	0,00	0	0,00
33	Einnahmen aus der Veräußerung von Beteiligungen und Rückflüsse von Kapitaleinlagen	0	0,00	0	0,00
34	Einnahmen aus der Veräußerung von Sachen des Anlagevermögens				
340	Grundstücke	0	0,00	0	0,00
345	Bewegliche Sachen	0	0,00	0	0,00
35	Beiträge und ähnlichen Entgelte	0	0,00	0	0,00
36	Zuweisungen und Zuschüsse für Investitionen und Investitionsförderungsmaßnahmen				
360	vom Bund, LAF, ERP-Sondervermögen	0	0,00	0	0,00
361	vom Land	0	0,00	0	0,00
362	von Gemeinden und Gemeindeverbänden	0	0,00	0	0,00
363	von Zweckverbänden und dgl.	0	0,00	0	0,00
364	vom sonstigen öffentlichen Bereich	0	0,00	0	0,00
365	von kommunalen Sonderrechnungen	0	0,00	0	0,00
366	von sonstigen öffentlichen Sonderrechnungen	0	0,00	0	0,00

Gemeinde Schulverband Kirchberg

E i n n a h m e n

Seite 18

Grupp.-Nr	Bezeichnung	Ansatz 2007	Euro je Einwohner	Ansatz 2006	Rechnungs.-Erg. 2005
367	von privaten Unternehmen	0	0,00	0	0,00
368	von übrigen Bereichen	0	0,00	0	0,00
37	Einnahmen aus Krediten und inneren Darlehen				
370	vom Bund, LAF, ERP-Sondervermögen	0	0,00	0	0,00
371	vom Land	0	0,00	0	0,00
372	von Gemeinden und Gemeindeverbänden	0	0,00	0	0,00
373	von Zweckverbänden und dgl.	0	0,00	0	0,00
374	vom sonstigen öffentlichen Bereich	0	0,00	0	0,00
375	von kommunalen Sonderrechnungen	0	0,00	0	0,00
376	von sonstigen öffentlichen Sonderrechnungen	0	0,00	0	0,00
377	von privaten Unternehmen	0	0,00	0	0,00
378	von übrigen Bereichen	0	0,00	0	0,00
379	Innere Darlehen	0	0,00	0	0,00
99999	GESAMTEINNAHMEN DES VERMÖGENSHAUSHALTES	3.000	26,09	5.000	67.621,47
	GESAMTEINNAHMEN DES VWHH UND VMHH	199.000	1.730,44	210.000	287.722,11

Grupp.-Nr	Bezeichnung	Ansatz 2007	Euro je Einwohner	Ansatz 2006	Rechnungs.-Erg. 2005
	A U S G A B E N DES VERWALTUNGSHAUSHALTES				

4	Personalausgaben				
40	Aufwendungen für ehrenamtliche Tätigkeit	800	6,96	800	740,00
41	Dienstbezüge und dgl.	10.400	90,43	15.000	14.786,05
42	Versorgungsbezüge und dgl.	0	0,00	0	0,00
43	Beiträge zu Versorgungskassen	500	4,35	1.100	1.313,22
44	Beiträge zur gesetzlichen Sozialversicherung	3.100	26,96	3.800	3.448,78
45	Beihilfen, Unterstützungen und dgl.	0	0,00	0	0,00
46	Personal-Nebenausgaben	0	0,00	0	0,00
47	Deckungsreserve für Personalausgaben	0	0,00	0	0,00
4999	SUMME DER PERSONALAUSGABEN	14.800	128,70	20.700	20.288,05
5/6	Sächlicher Verwaltungs- und Betriebsaufwand				
50,51	Unterhaltung der Grundstücke und baulichen Anlagen und des sonstigen unbeweglichen Vermögens	800	6,96	800	0,00
52	Geräte, Ausstattungs- und Ausrüstungsgegenstände, sonstige Gebrauchsgegenstände	2.000	17,39	2.000	3.758,50
53	Mieten und Pachten	47.000	408,70	47.000	47.000,00
54	Bewirtschaftung der Grundstücke, baulichen Anlagen, usw.	27.600	240,00	28.500	25.210,87
55	Haltung von Fahrzeugen	0	0,00	0	0,00
56,57-63	Besondere Aufwendungen für Bedienstete, weitere Verwaltungs- und	79.400	690,43	74.900	82.981,47

Gemeinde Schulverband Kirchberg

A u s g a b e n

Seite 20

Grupp.-Nr	Bezeichnung	Ansatz 2007	Euro je Einwohner	Ansatz 2006	Rechnungs.-Erg. 2005
	Betriebsausgaben				
64,65,66	Steuern, Geschäftsausgaben u.a.	2.900	25,22	3.100	3.315,83
67	Erstattungen von Ausgaben des Verwaltungshaushalts				
670	an Bund, LAF, ERP-Sondervermögen	0	0,00	0	0,00
671	an Land	0	0,00	0	0,00
672	an Gemeinden und Gemeindeverbände	4.000	34,78	4.000	5.000,00
673	an Zweckverbände und dgl.	0	0,00	0	0,00
674	an sonstigen öffentlichen Bereich	0	0,00	0	0,00
675	an kommunale Sonderrechnungen	0	0,00	0	0,00
676	an sonstige öffentliche Sonderrechnungen	0	0,00	0	0,00
677	an private Unternehmen	0	0,00	0	0,00
678	an übrige Bereiche	0	0,00	0	0,00
679	Innere Verrechnungen	0	0,00	0	0,00
68	Kalkulatorische Kosten				
680	Abschreibungen	0	0,00	0	0,00
681	Abschreibungen aus Zuwendungsfinanziertem Vermögen	0	0,00	0	0,00
685	Verzinsung des Anlagekapitals	0	0,00	0	0,00
69	Aufgabenbezogene Leistungsbeteiligungen				
690	Leistungsbeteiligung bei Leistungen für Unterkunft und Heizung nach § 22 Abs. 1 SGB II	0	0,00	0	0,00
691	Leistungsbeteiligung bei Leistungen für Unterkunft und Heizung nach § 22 Abs. 3 SGB II	0	0,00	0	0,00
692	Leistungsbeteiligung bei Leistungen zur Eingliederung von Arbeitsuchenden nach	0	0,00	0	0,00

Gemeinde Schulverband Kirchberg

A u s g a b e n

Seite 21

Grupp.-Nr	Bezeichnung	Ansatz 2007	Euro je Einwohner	Ansatz 2006	Rechnungs.-Erg. 2005
693	§ 16 Abs. 2 Nr. 1 bis 4 SGB II Leistungsbeteiligung bei einmaligen Leistungen an Arbeitsuchende nach § 23 Abs. 3 SGB II	0	0,00	0	0,00
694	Leistungsbeteiligung beim Arbeitslosengeld II nach § 19 ff. SGB II (ohne Leistungen für Unterkunft und Heizung)	0	0,00	0	0,00
695	Leistungsbeteiligung bei der Eingliederung Arbeitsuchender nach § 16 Abs. 1 und 2 Satz 2 Nr. 5 und 6 Abs. 3 und 4 SGB II	0	0,00	0	0,00
5999-6999	ZWISCHENSUMME	163.700	1.423,48	160.300	167.266,67
	SÄCHLICHER VERWALTUNGS- U. BETRIEBSAUFWAND				
7	Zuweisungen und Zuschüsse (nicht für Investitionen)				
70	Zuschüsse für lfd. Zwecke an soziale oder ähnliche Einrichtungen	0	0,00	0	0,00
71	Zuweisungen und sonstige Zuschüsse für laufende Zwecke				
710	an Bund, LAF, ERP-Sondervermögen	0	0,00	0	0,00
711	an Land	0	0,00	0	0,00
712	an Gemeinden und Gemeindeverbände	17.500	152,17	24.000	24.000,00
713	an Zweckverbände und dgl.	0	0,00	0	0,00
714	an sonstigen öffentlichen Bereich	0	0,00	0	0,00
715	an kommunale Sonderrechnungen	0	0,00	0	0,00
716	an sonstige öffentliche Sonderrechnungen	0	0,00	0	0,00

Grupp.-Nr	Bezeichnung	Ansatz 2007	Euro je Einwohner	Ansatz 2006	Rechnungs.-Erg. 2005
717	an private Unternehmen	0	0,00	0	0,00
718	an übrige Bereiche	0	0,00	0	0,00
72	Schuldendiensthilfen				
722	an Gemeinden und Gemeindeverbände	0	0,00	0	0,00
723	an Zweckverbände und dgl.	0	0,00	0	0,00
724	an sonstien öffentlichen Bereich	0	0,00	0	0,00
725	an kommunale Sonderrechnungen	0	0,00	0	0,00
726	an sonstige öffentliche Sonderrechnungen	0	0,00	0	0,00
727	an private Unternehmen	0	0,00	0	0,00
728	an übrige Bereiche	0	0,00	0	0,00
730	Sozialhilfe einschl. Grundsicherung im Alter und bei Erwerbsminderung außerhalb von Einrichtungen - überörtlicher Träger	0	0,00	0	0,00
735	Sozialhilfe einschl. Grundsicherung im Alter und bei Erwerbsminderung außerhalb von Einrichtungen - örtlicher Träger	0	0,00	0	0,00
740	Sozialhilfe einschl. Grundsicherung im Alter und bei Erwerbsminderung in Einrichtungen - überörtlicher Träger	0	0,00	0	0,00
745	Sozialhilfe einschl. Grundsicherung im Alter und bei Erwerbsminderung in Einrichtungen - örtlicher Träger	0	0,00	0	0,00
75	Leistungen an Kriegsopfer und ähnliche Anspruchsberechtigte	0	0,00	0	0,00

Gemeinde Schulverband Kirchberg

A u s g a b e n

Seite 23

Grupp.-Nr	Bezeichnung	Ansatz 2007	Euro je Einwohner	Ansatz 2006	Rechnungs.-Erg. 2005
76	Leistungen der Jugendhilfe außerhalb von Einrichtungen	0	0,00	0	0,00
77	Leistungen der Jugendhilfe in Einrichtungen	0	0,00	0	0,00
78	Sonstige soziale Leistungen				
783	Leistungen für Unterkunft und Heizung an Arbeitssuchende nach § 22 SGB II	0	0,00	0	0,00
784	Leistungen zur Eingliederung von Arbeitsuchenden nach § 16 Abs. 2 Satz 2 Nr. 1 bis 4 SGB II	0	0,00	0	0,00
785	Einmalige Leistungen an Arbeitsuchende nach § 23 Abs. 3 SGB II	0	0,00	0	0,00
786	Arbeitslosengeld II nach §§ 19 ff. SGB II (ohne Leistungen für Unterkunft und Heizung)	0	0,00	0	0,00
787	Leistungen zur Eingliederung von Arbeitsuchenden nach § 16 Abs. 1 und 2 Satz 2 Nr. 5 und 6, Abs. 3 und 4 SGB II	0	0,00	0	0,00
788	Weitere soziale Leistungen	0	0,00	0	0,00
789	Leistungen an jüdische Emigranten aus der ehemaligen Sowjetunion	0	0,00	0	0,00
7999	ZWISCHENSUMME	17.500	152,17	24.000	24.000,00
8	ZUWEISUNGEN UND ZUSCHÜSSE D. VWHH				
80	Sonstige Finanzausgaben				
	Zinsausgaben				
800	an Bund, LAF, ERP-Sondervermögen	0	0,00	0	0,00
801	an Land	0	0,00	0	0,00
802	an Gemeinden und Gemeindeverbänden	0	0,00	0	0,00

Gemeinde Schulverband Kirchberg

A u s g a b e n

Seite 24

Grupp.-Nr	Bezeichnung	Ansatz 2007	Euro je Einwohner	Ansatz 2006	Rechnungs.-Erg. 2005
803	an Zweckverbände und dgl.	0	0,00	0	0,00
804	an sonstigen öffentlichen Bereich	0	0,00	0	0,00
805	an kommunale Sonderrechnungen	0	0,00	0	0,00
806	an sonstige öffentliche Sonderrechnungen	0	0,00	0	0,00
807	an private Unternehmen	0	0,00	0	0,00
808	an übrige Bereiche	0	0,00	0	0,00
809	Innere Darlehen	0	0,00	0	0,00
81	Steuerbeteiligungen				
810	Gewerbesteuerumlage	0	0,00	0	0,00
82	Allgemeine Zuweisungen				
821	an Land	0	0,00	0	0,00
822	an Gemeinden und Gemeindeverbänden	0	0,00	0	0,00
83	Allgemeine Umlagen				
831	an Land (Solidarumlage netto)	0	0,00	0	0,00
832	an Gemeinden und Gemeindeverbänden	0	0,00	0	0,00
833	an Zweckverbänden und dgl.	0	0,00	0	0,00
84	Weitere Finanzausgaben	0	0,00	0	0,00
85	Deckungsreserve	0	0,00	0	0,00
86	Zuführung zum Vermögenshaushalt	0	0,00	0	8.545,92
8999	ZWISCHENSUMME	0	0,00	0	8.545,92
	SONSTIGE FINANZAUSGABEN				
9999	GESAMTAUSGABEN DES VERWALTUNGSHAUSHALTES	196.000	1.704,35	205.000	220.100,64
9	A U S G A B E N DES VERMÖGENSHAUSHALTES				

90	Zuführung zum Verwaltungshaushalt	0	0,00	0	0,00
91	Zuführung an Rücklagen	0	0,00	0	65.549,14

Grupp.-Nr	Bezeichnung	Ansatz 2007	Euro je Einwohner	Ansatz 2006	Rechnungs.-Erg. 2005
92	Gewährung von Darlehen				
922	an Gemeinden und Gemeindeverbänden	0	0,00	0	0,00
923	an Zweckverbänden und dgl.	0	0,00	0	0,00
924	an sonstigen öffentlichen Bereich	0	0,00	0	0,00
925	an kommunale Sonderrechnungen	0	0,00	0	0,00
926	an sonstige öffentliche Sonderrechnungen	0	0,00	0	0,00
927	an private Unternehmen	0	0,00	0	0,00
928	an übrige Bereiche	0	0,00	0	0,00
93	Vermögenserwerb				
930	Erwerb von Beteiligungen, Kapitaleinlagen	0	0,00	0	0,00
932	Erwerb von Grundstücken	0	0,00	0	0,00
935	Erwerb von beweglichen Sachen des Anlage- vermögens	3.000	26,09	5.000	2.072,33
94-96	Baumaßnahmen	0	0,00	0	0,00
97	Tilgung von Krediten, Rückzahlung von inneren Darlehen				
970	an Bund, LAF, ERP-Sondervermögen	0	0,00	0	0,00
971	an Land	0	0,00	0	0,00
972	an Gemeinden und Gemeindeverbänden	0	0,00	0	0,00
973	an Zweckverbänden und dgl.	0	0,00	0	0,00
974	an sonstigen öffentlichen Bereich	0	0,00	0	0,00
975	an kommunale Sonderrechnungen	0	0,00	0	0,00
976	an sonstige öffentliche Sonderrechnungen	0	0,00	0	0,00
977	an private Unternehmen	0	0,00	0	0,00

Gemeinde Schulverband Kirchberg

A u s g a b e n

Seite 26

Grupp.-Nr	Bezeichnung	Ansatz 2007	Euro je Einwohner	Ansatz 2006	Rechnungs.-Erg. 2005
978	an übrige Bereiche	0	0,00	0	0,00
979	Innere Darlehen	0	0,00	0	0,00
98	Zuweisungen und Zuschüsse für Investitionen				
980	an Bund, LAF, ERP-Sondervermögen	0	0,00	0	0,00
981	an Land	0	0,00	0	0,00
982	an Gemeinden und Gemeindeverbänden	0	0,00	0	0,00
983	an Zweckverbänden und dgl.	0	0,00	0	0,00
984	an sonstigen öffentlichen Bereich	0	0,00	0	0,00
985	an kommunale Sonderrechnungen	0	0,00	0	0,00
986	an sonstige öffentliche Sonderrechnungen	0	0,00	0	0,00
987	an private Unternehmen	0	0,00	0	0,00
988	an übrige Bereiche	0	0,00	0	0,00
99	Sonstiges				
990	Kreditbeschaffungskosten	0	0,00	0	0,00
991	Ablösung von Dauerlasten	0	0,00	0	0,00
992	Deckung von Fehlbeträgen (Soll-Fehlbeträgen)	0	0,00	0	0,00
9999	GESAMTAUSGABEN DES VERMÖGENSHAUSHALTES	3.000	26,09	5.000	67.621,47
	GESAMTAUSGABEN DES VVHH UND VMHH	199.000	1.730,44	210.000	287.722,11

Gesamtplan Finanzierungsübersicht

Gemeinde : Schulverband Kirchberg

Finanzierungsübersicht	Ansatz 2007
A. Finanzierungssaldo	
1. Gesamteinnahmen	199
2. ./.. Einnahmen aus besonderen Finanzierungsvorgängen (Nr. 9.1, 10.1, 11.1)	3
3. Differenz	196
4. Gesamtausgaben	199
5. ./.. Ausgaben aus besonderen Finanzierungsvorgängen (Nr. 8, 9.2, 10.2, 11.2)	0
6. Differenz	199
7. Saldo (Nrn. 3 ./.. 6)	-3
B. Besondere Finanzierungsvorgänge	
8. Ausgaben zur Deckung von Fehlbeträgen (./..)	0
9.1 Entnahmen aus Rücklagen	3
9.2 Zuführungen zu Rücklagen	0
9.3 Differenz	3
10.1 Einnahmen aus Krediten	0
10.2 Tilgung von Krediten	0
10.3 Differenz	0
11.1 Einnahmen aus inneren Darlehen	0
11.2 Rückzahlung von inneren Darlehen	0
11.3 Differenz	0
12. Saldo besonderer Finanzierungsvorgänge (Nr. 8, 9.3, 10.3, 11.3)	3
C. Nachrichtlich: Kredite vom Kreditmarkt	
13.1 Einnahmen	0
13.2 Tilgung	0
13.3 Saldo	0

Haushaltsplan 6 Schulverband Kirchberg
 Einzelplan 2 Schulen
 Abschnitt 21 Grund- und Hauptschulen
 U-Abschnitt 2110 Grundschulen

Haushalts- stelle	Bezeichnung	Ansätze Euro		Rech.Erg. Euro 2005	Amt	Erläuterung
		2007	2006			
	E i n n a h m e n					
.1100	Büchergeld "Zur Finanzierung der Kosten der Lernmittelfreiheit wird von den Schülern als Eigenbeteiligung für die Beschaffung von Schulbüchern ein sog.Büchergeld erhoben. Grundschule 20,- €/Schüler Für das laufende Schuljahr sind - Stichtag 1.10.2006 - 115 GS gemeldet. Bei 100% Zahlung 2.300 €"	2.200	2.200	0,00		
.1300	Einnahmen aus Verkauf ,	0	0	-----		
.1400	Mieten und Pachten	2.600	2.600	-----		
.1620	Erstattungen von Ausgaben des VWHH von Gemeinden und Gemeindeverbände	0	0	-----		
.1710	Zuweisungen und Zuschüsse für lfd.Zwecke vom Land	1.000	1.000	-----		
.1720	Zuweisungen und Zuschüsse für lfd.Zwecke von Gemeinden und Gemeindeverbände	150.000	160.000	-----		
	Einnahmen	155.800	165.800	0,00		
	A u s g a b e n					
.4000	Aufwendungen für ehrenamtliche Tätigkeiten	800	800	-----		
.4140	Beschäftigtenentgelt	10.400	15.000	-----		
.4340	Beiträge Zusatzversorgung Beschäftigte	500	1.100	-----		
.4440	Beiträge gesetzl. Sozialversicherung Beschäftigte	3.100	3.800	-----		
.5000	Unterhalt der Grundstücke und bauliche Anlagen	800	800	-----		

Haushaltsplan 6 Schulverband Kirchberg
 Einzelplan 2 Schulen
 Abschnitt 21 Grund- und Hauptschulen
 U-Abschnitt 2110 Grundschulen

Haushalts- stelle	Bezeichnung	Ansätze Euro		Rech.Erg. Euro 2005	Amt	Erläuterung
		2007	2006			
.5200	Geräte, Ausstattungs- und Ausrüstungsgegenstände, sonst. Gebrauchsgegenstände	2.000	2.000	-----		
.5300	Mieten und Pachten	47.000	47.000	-----		
.5400	Bewirtschaftung der Grundstücke, und baulichen Anlagen usw. Strom: 447,00 € monatlich 5.364,00 € jährlich Heizöl: 17.744,65 € Müll: 914,40 € jährlich Wasser: 774,00 € jährlich Kanal: 1272,00 € jährlich	27.600	28.500	-----		
.5700	Verwaltungs- und Betriebsausgaben	500	500	-----		
.5710	Lehr- und Unterrichtsmittel (Papier)	1.500	2.500	-----		
.5720	Lernmittel - nicht gefördert	1.000	500	-----		
.5770	Lernmittel nach Schulfinanzierungsgesetz für Grundschule	1.500	2.500	-----		
.5790	Sonstige schulische Betriebsausgaben	300	300	-----		
.5795	Sonst. schulische Betriebsausgaben Kopiergerät	1.000	0	-----		
.6380	Verwaltungs- und Betriebsausgaben für besondere Abrechnungsverfahren	600	1.100	-----		
.6400	Steuern, Versicherungen, Schadensfälle	300	300	-----		
.6500	Bürobedarf	600	1.100	-----		
.6510	Bücher und Zeitschriften Staatsoberkasse Landshut 34 € "Aktive Grundschule"	800	400	-----		
.6520	Post- und Fernmeldegebühren	900	1.000	-----		
.6550	Sachverständigen-, Gerichts- und ähnliche Kosten	0	0	-----		

Haushaltsplan 6 Schulverband Kirchberg
 Einzelplan 2 Schulen
 Abschnitt 21 Grund- und Hauptschulen
 U-Abschnitt 2150 Hauptschulen

Seite 32

Haushalts- stelle	Bezeichnung	Ansätze Euro		Rech.Erg. Euro 2005	Amt	Erläuterung
		2007	2006			
	E i n n a h m e n					
.1300	Einnahmen aus Verkauf	-----	-----	196,50		
.1400	Mieten und Pachten	-----	-----	2.600,00		
	Schulturnhallenvermietung					
.1580	Verrechnungseinnahmen vom VMHH für Aus- gaben des VWHH	0	0	1.780,00		
.1620	Erstattungen von Ausgaben des VWHH von Gemeinden und Gemeindeverbände entfällt ab 2005, da Hausmeister von Gde. Kröning bezahlt wird und led. Erstattung SV an Gemeinde	-----	-----	0,00		
.1710	Zuweisungen und Zuschüsse für lfd.Zwecke vom Land	-----	-----	1.894,00		
.1720	Zuweisungen und Zuschüsse für lfd.Zwecke von Gemeinden und Gemeindeverbände	-----	-----	168.000,00		
	Einnahmen	0	0	174.470,50		
	A u s g a b e n					
.4000	Aufwendungen für ehrenamtliche Tätigkeiten mtl. 60,00 EUR Pauschale und Sitzungsgelder	0	0	740,00		
.4140	Beschäftigtenentgelt	-----	-----	2.669,28		
.4150	Arbeiterlöhne** ab 2005 kein Hausmeister mehr beschäftigt; led. Erstattung an Gemeinde	-----	-----	12.116,77		
.4340	Kröning sh. HSt. 2150.7120 Beiträge Zusatzversorgung Beschäftigte	-----	-----	239,76		

Haushaltsplan 6 Schulverband Kirchberg
 Einzelplan 2 Schulen
 Abschnitt 21 Grund- und Hauptschulen
 U-Abschnitt 2150 Hauptschulen

Haushalts- stelle	Bezeichnung	Ansätze Euro		Rech.Erg. Euro 2005	Amt	Erläuterung
		2007	2006			
.4350	Beiträge Zusatzversorgung Arbeiter** ab 2005 kein Hausmeister mehr beschäftigt; led. Erstattung an Gemeinde Kröning sh. HSt. 2150.7120	-----	-----	1.073,46		
.4440	Beiträge gesetzl. Sozialversicherung Beschäftigte	-----	-----	906,21		
.4450	Beiträge gesetzl. Sozialversicherung Arbeiter** ab 2005 kein Hausmeister mehr beschäftigt; led. Erstattung an Gemeinde Kröning sh. HSt. 2150.7120	-----	-----	2.542,57		
.5000	Unterhalt der Grundstücke und bauliche Anlagen	-----	-----	0,00		
.5200	Geräte, Ausstattungs- und Ausrüstungsge- genstände, sonst. Gebrauchsgegenstände	-----	-----	3.758,50		
.5300	Mieten und Pachten Mit der kommenden Generalsanierung werden sich die Mietkosten durch Abschreibungskalkulation erhöhen.	-----	-----	47.000,00		
.5400	Bewirtschaftung der Grundstücke, und baulichen Anlagen usw. 5.500 Euro f. Strom 20.000 Euro f. Heizöl 700 Euro Wasser, 1.300 Euro Kanal, 900 Euro Müll In 2003 wurden versehentlich keinerlei Stromkosten verrechnet; diese wurden in 2004 dafür doppelt kalkuliert. Dafür wurde in 2004 kein Heizöl beschafft; in 2005 ist der Kauf von 2 Zügen vorgesehen.	-----	-----	25.210,87		

Haushaltsplan 6 Schulverband Kirchberg
 Einzelplan 2 Schulen
 Abschnitt 21 Grund- und Hauptschulen
 U-Abschnitt 2150 Hauptschulen

Haushalts- stelle	Bezeichnung	Ansätze Euro		Rech.Erg. Euro 2005	Amt	Erläuterung
		2007	2006			
.5700	Verwaltungs- und Betriebsausgaben	-----	-----	487,91		
.5710	Lehr- und Unterrichtsmittel (Papier)	-----	-----	1.640,41		
.5720	Lernmittel - nicht gefördert	-----	-----	474,10		
.5770	Lernmittel nach Schulfinanzierungsgesetz für Grundschule	-----	-----	1.148,70		
.5780	Lernmittel nach Schulfinanzierungsgesetz für Hauptschule kein neuer Lehrplan	0	0	0,00		
.5790	Sonstige schulische Betriebsausgaben	-----	-----	255,70		
.5795	Sonst. schulische Betriebsausgaben Kopiergerät	-----	-----	1.197,28		
.6380	Verwaltungs- und Betriebsausgaben f.bes. Abrechnungsverfahren . Unterrichtswege Kosten für die Beförderung auf Unterrichtswegen (Verkehrsgarten, Sportfest)	-----	-----	1.012,21		
.6400	Steuern, Versicherungen, Schadensfälle	-----	-----	300,46		
.6500	Bürobedarf	-----	-----	1.127,92		
.6510	Bücher und Zeitschriften	-----	-----	713,85		
.6520	Post- und Fernmeldegebühren	-----	-----	869,40		
.6550	Sachverständigen-, Gerichts- und ähnliche Kosten	-----	-----	0,00		
.6580	Sonstige Geschäftsausgaben	-----	-----	304,20		
.6600	Verfügungsmittel	-----	-----	0,00		
.6720	Erstattung von Ausgaben des Verw.HH von Gemeinden und Gemeindeverbände Aufgrund der überörtl. Rechnungsprüfung wurden die Erstattungen an die VG Gerzen von dort auf € 5.000 fixiert. Zusätzlich sind die Kosten für die überörtlichen Rechnungsprüfung anteilig zu erstatten.	-----	-----	5.000,00		

Haushaltsplan 6 Schulverband Kirchberg
 Einzelplan 2 Schulen
 Abschnitt 21 Grund- und Hauptschulen
 U-Abschnitt 2150 Hauptschulen

Haushalts- stelle	Bezeichnung	Ansätze Euro		Rech.Erg. Euro 2005	Amt	Erläuterung
		2007	2006			
.7120	Zuweisungen und Zuschüsse f. lfd.Zwecke an Gemeinden und Gemeindeverbände an Gemeinde Kröning für Personalkosten Hausmeister	-----	-----	24.000,00		
	Ausgaben	0	0	134.789,56		
	UAB 2150 Zu-/Überschuß	0	0	39.680,94		
	Einnahmen	155.800	165.800	174.470,50		
	Ausgaben	123.000	137.500	134.789,56		
	AB 21 Zu-/Überschuß	32.800	28.300	39.680,94		

Haushaltsplan 6 Schulverband Kirchberg
 Einzelplan 9 Allgemeine Finanzwirtschaft
 Abschnitt 91 Sonstige allgemeine Finanzwirtschaft
 U-Abschnitt 9100 Sonstige allg. Finanzwirtschaft

Haushalts- stelle	Bezeichnung	Ansätze Euro		Rech.Erg. Euro 2005	Amt	Erläuterung
		2007	2006			
	E i n n a h m e n					
.2060	Zinseinnahmen von privaten Unternehmen	200	200	549,14		
.2800	Zuführung vom Vermögenshaushalt	0	0	0,00		
	Einnahmen	200	200	549,14		
	A u s g a b e n					
.8080	Zinsausgaben am Kreditmarkt	0	0	0,00		
.8600	Zuführung zum Vermögenshaushalt	0	0	8.545,92		
	Ausgaben	0	0	8.545,92		
UAB 9100	Zu-/Überschuß	200	200	-7.996,78		
	Einnahmen	200	200	549,14		
	Ausgaben	0	0	8.545,92		
AB 91	Zu-/Überschuß	200	200	-7.996,78		

Haushaltsplan 6 Schulverband Kirchberg
 Einzelplan 9 Allgemeine Finanzwirtschaft
 Abschnitt 92 Abwicklung der Vorjahre
 U-Abschnitt 9200 Abwicklung der Vorjahre

Haushalts- stelle	Bezeichnung	Ansätze Euro		Rech.Erg. Euro 2005	Amt	Erläuterung
		2007	2006			
	E i n n a h m e n					
.2920	Abschlußtechnische Vorgänge	0	0	0,00		
	- Sollfehlbetrag Verw.HH -					
.2950	Abschlußtechnische Vorgänge	0	0	0,00		
	- Ist-Überschuß des Verw.HH-					
	Einnahmen	0	0	0,00		
	A u s g a b e n					
.8920	Abschlußtechnische Vorgänge	0	0	0,00		
	- Sollüberschuß Verw.HH -					
.8950	Abschlußtechnische Vorgänge	0	0	0,00		
	- Istfehlbetrag Verw.HH-					
	Ausgaben	0	0	0,00		
	UAB 9200	Zu-/Überschuß	0	0	0,00	
		Einnahmen	0	0	0,00	
		Ausgaben	0	0	0,00	
	AB 92	Zu-/Überschuß	0	0	0,00	
		Einnahmen	200	200	549,14	
		Ausgaben	0	0	8.545,92	
	EP 9	Zu-/Überschuß	200	200	-7.996,78	

Haushaltsplan 6 Schulverband Kirchberg
 Einzelplan 2 Schulen
 Abschnitt 21 Grund- und Hauptschulen
 U-Abschnitt 2110 Grundschulen

Haush.- stelle	Bezeichnung	Ansätze Euro		Rech.Erg. Euro 2005	Verpfl-Erm.	Ges.-Ausg.- bedarf Euro	Bisher bereit- gestellt Euro	Amt	Erl.
		2007	2006						
	E i n n a h m e n								
	Einnahmen	0	0	0,00					
	A u s g a b e n								
.9350	Erwerb von beweglichen Sachen des Anlagevermögens 3 Laptops für die Zusatzausstattung des EDV Raumes	3.000	5.000	-----	0	0	0		
	Ausgaben	3.000	5.000	0,00	0	0	0		
	UAB 2110 Zu-/Überschuß	-3.000	-5.000	0,00					

Haushaltsplan 6 Schulverband Kirchberg
 Einzelplan 2 Schulen
 Abschnitt 21 Grund- und Hauptschulen
 U-Abschnitt 2150 Hauptschulen

Haush.- stelle	Bezeichnung	Ansätze Euro		Rech.Erg. Euro 2005	Verpfl-Erm.	Ges.-Ausg.- bedarf Euro	Bisher bereit- gestellt Euro	Amt	Erl.
		2007	2006						
	E i n n a h m e n								
	Einnahmen	0	0	0,00					
	A u s g a b e n								
.9350	Erwerb von beweglichen Sachen des Anlagevermögens Orff-Musikinstrumente	-----	-----	2.072,33	-----	0	0		
	Ausgaben	0	0	2.072,33	0	0	0		
	UAB 2150 Zu-/Überschuß	0	0	-2.072,33					
	Einnahmen	0	0	0,00					
	Ausgaben	3.000	5.000	2.072,33	0	0	0		
	AB 21 Zu-/Überschuß	-3.000	-5.000	-2.072,33					
	Einnahmen	0	0	0,00					
	Ausgaben	3.000	5.000	2.072,33	0	0	0		
	EP 2 Zu-/Überschuß	-3.000	-5.000	-2.072,33					

Haushaltsplan 6 Schulverband Kirchberg
 Einzelplan 9 Allgemeine Finanzwirtschaft
 Abschnitt 91 Sonstige allgemeine Finanzwirtschaft
 U-Abschnitt 9100 Sonstige allg. Finanzwirtschaft

Haush.- stelle	Bezeichnung	Ansätze Euro		Rech.Erg. Euro 2005	Verpfl.-Erm.	Ges.-Ausg.- bedarf Euro	Bisher bereit- gestellt Euro	Amt	Erl.
		2007	2006						
	E i n n a h m e n								
.3000	Zuführung vom Verwaltungshaushalt	0	0	8.545,92					
.3100	Entnahmen aus Rücklagen	3.000	5.000	59.075,55					
	Einnahmen	3.000	5.000	67.621,47					
	A u s g a b e n								
.9000	Zuführung zum Verwaltungshaushalt	0	0	0,00	0	0	0	0	
.9100	Zuführung an Rücklagen	0	0	65.549,14	0	0	0	0	
.9110	Zuführung Sonderrücklage - Büchergeld -	0	----	----	0	0	0	0	
	Ausgaben	0	0	65.549,14	0	0	0	0	
	UAB 9100 Zu-/Überschuß	3.000	5.000	2.072,33					
	Einnahmen	3.000	5.000	67.621,47					
	Ausgaben	0	0	65.549,14	0	0	0	0	
	AB 91 Zu-/Überschuß	3.000	5.000	2.072,33					

Haushaltsplan 6 Schulverband Kirchberg
 Einzelplan 9 Allgemeine Finanzwirtschaft
 Abschnitt 92 Abwicklung der Vorjahre
 U-Abschnitt 9200 Abwicklung der Vorjahre

Haush.- stelle	Bezeichnung	Ansätze Euro		Rech.Erg. Euro 2005	Verpfl-Erm.	Ges.-Ausg.- bedarf Euro	Bisher bereit- gestellt Euro	Amt	Erl.
		2007	2006						
	E i n n a h m e n								
.3920	Abschlußtechnische Vorgänge	0	0	0,00					
	- Sollfehlbetrag Verm.HH -								
.3950	Abschlußtechnische Vorgänge	0	0	0,00					
	- Istüberschuß Verm.HH -								
	Einnahmen	0	0	0,00					
	A u s g a b e n								
.9920	Abschlußtechnische Vorgänge	0	0	0,00	0	0	0	0	
	- Sollüberschuß Verm.HH -								
.9950	Abschlußtechnische Vorgänge	0	0	0,00	0	0	0	0	
	- Istfehlbetrag Verm.HH -								
	Ausgaben	0	0	0,00	0	0	0	0	
	UAB 9200 Zu-/Überschuß	0	0	0,00					
	Einnahmen	0	0	0,00					
	Ausgaben	0	0	0,00	0	0	0	0	
	AB 92 Zu-/Überschuß	0	0	0,00					
	Einnahmen	3.000	5.000	67.621,47					
	Ausgaben	0	0	65.549,14	0	0	0	0	
	EP 9 Zu-/Überschuß	3.000	5.000	2.072,33					

Hinweis für Internetbesucher:

Bei diesen Vorschriften handelt es sich um Rechtsvorschriften, die nur in ihrer Originalversion Rechtsgültigkeit besitzen. Sie werden gebeten, den Inhalt dieser Daten nicht zu vervielfältigen und an Dritte weiter zu geben.

Die rechtsgültige Ausfertigung ist, während der üblichen Amtsstunden der Verwaltungsgemeinschaft Gerzen, dort einsehbar.
Der Abdruck hier dient nur der Vorinformation.

Verwaltungsgemeinschaft Gerzen